lycée simone weil dijon

Égalité des chances · INTERNAT D'EXCELLENCE · L'ÉCOLE DE LA CONFIANCE

ACADÉMIE DE DIJON
*Liberté*
*Égalité*
*Fraternité*

RÉGION BOURGOGNE FRANCHE COMTE

# Bienvenue à l'internat d'excellence du lycée Simone WEIL

ECOLYCEE

ÉD3D

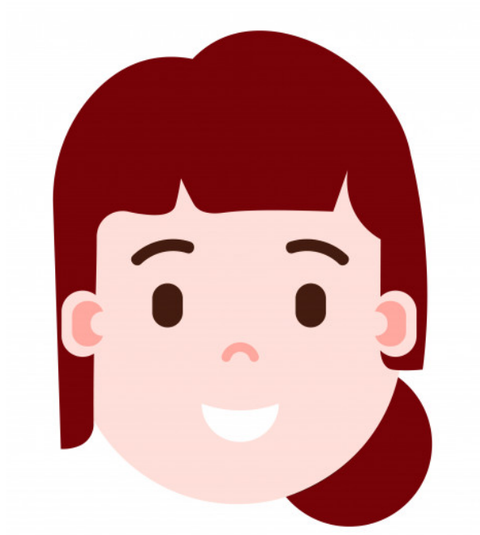

J'apprécie la vie à l'internat. Nous créons des liens avec beaucoup d'élèves et cela est très appréciable. Il y a une très bonne ambiance et de multiples façons de se divertir.

Cela fait trois ans que je suis à l'internat. Au début c'était compliqué car je ne connaissais personne et j'étais loin de mes parents. Les CPE et le surveillants sont à l'écoute et ils veulent que nous nous sentions tous bien. Ils ont répondu à mes attentes et besoins

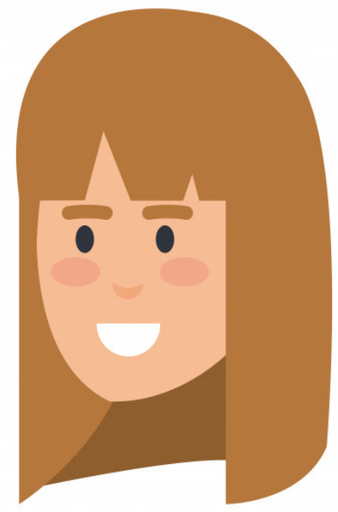

L'internat est un lieu agréable à vivre. Nous y faisons de nouvelles rencontres. J'ai été bien accueillie et je me suis bien intégrée. Pendant, les temps libres, des activités nous sont proposées.

De mon point de vue, l'internat est une famille. On vit ensemble, on fait de nouvelles rencontres, on s'amuse. On travaille mais on a aussi des soirées à thème. Les gens redoutent l'internat mais une semaine après, on adore ! Les parents ne sont pas là, on est avec nos amis. Il n'ya rien de mieux que l'internat et son ambiance familiale

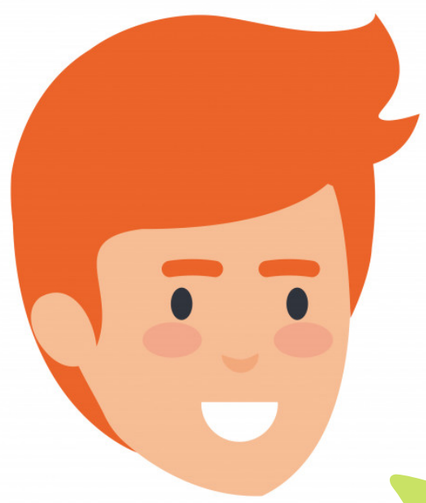

Mon expérience à l'internat est très bonne. Les autres internes sont cool et les surveillants sont sympas. Il y a une bonne ambiance. Heureusement que je suis interne car je ne pourrais pas me réveiller tous les matins à 6h00 pour prendre le bus.

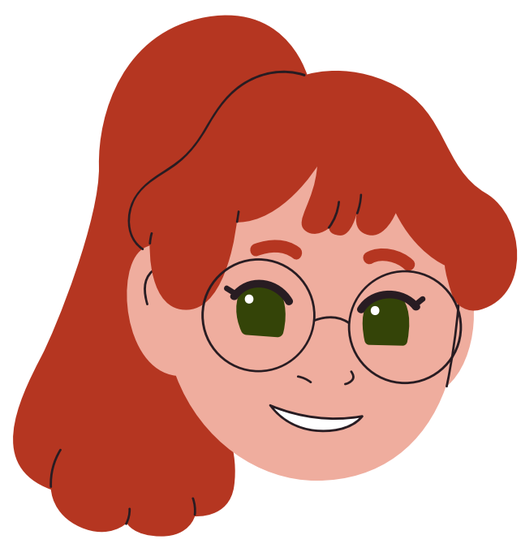

Nous sommes toutes les deux à l'internat depuis maintenant deux ans. L'internat est un lieu de convivialité où l'on crée des liens avec les autres internes. Il nous permet d'être plus studieux car une heure est consacrée par jour aux devoirs. Le mercredi après-midi et les soirs, des activités sont organisées pour l'intégration et le bien être des élèves.. Venez nous rejoindre !

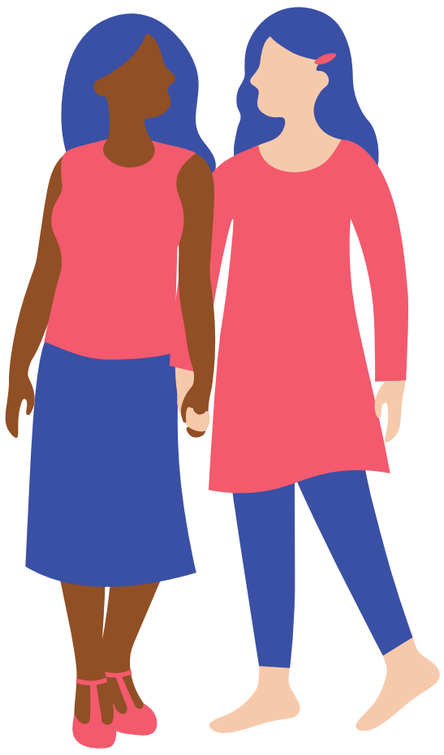

Pour nous, l'internat est un lieu agréable où l'on peut apprendre à connaître de nouvelles personnes. Des activités sont proposées le mercredi après-midi et les soirs, avec les AED et CPE. Le personnel est à notre écoute. On apprend à vivre en communauté. C'est une belle expérience dans notre vie. Nous vous souhaitons le meilleur pour votre prochaine année !

Je suis en terminale et à l'internat depuis la seconde. Je trouve que c'est une très bonne expérience car ici il y a une bonne ambiance. Je suis timide mais cela ne m'a pas empêchée de découvrir d'autres personnes et de m'ouvrir aux autres. Nous avons régulièrement des activités (cuisine, détente, jeux de société, créations artistiques...) ainsi que des soirées (blind test, Noël, déguisement, ...). Nous avons une heure d'étude obligatoire. Après le repas, nous sommes libres : on peut rester dans les chambres, se retrouver avec les copines au foyer. Je pense que l'internat est une expérience à vivre et que nous en gardons de très bons souvenirs pour toute la vie

Notre internat est propre et bien encadré par les CPE et leur équipe. Les chambres sont bien ainsi que les douches et sanitaires. L'internat c'est vraiment cool, il y a une bonne ambiance. On y mange bien. Tout est bien !

La vie à l'internat c'est bien. On est avec nos amis. Il y a une super ambiance, de supers activités comme des soirées à thème avant les vacances. On nous propose aussi des activités le mercredi après-midi. Les surveillantes sont à l'écoute et disponibles quand on a besoin d'aide.

Ma vie à l'internat est très agréable. Tout au long de la semaine différentes activités sont instaurées. C'est très enrichissant, cela nous permet de nous rencontrer et de nous divertir après les cours. Les AED et les CPE sont relativement cool avec nous. Tout cela rend notre semaine au lycée et à l'internat plus agréable.

J'habite loin du lycée et l'internat est indispensable pour moi. Il nous permet aussi de faire des nouvelles rencontres avec des personnes qui ne sont pas dans notre classe. il y a une cohésion entre nous. Plusieurs activités sont proposées pour s'amuser et rigoler